



**Nyhedsbrev**

**Februar 2025**

Forsiden:

Lemvig-Thyborøn – en af de sidste ture med det gamle tog. Fredag den 21. februar præsenteres de nye batteridrevne togstammer, der fremover skal køre på strækningen.



## HUSK GENERALFORSAMLING

**Onsdag den 26. marts 2025 kl. 19.00**

I klubbens lokale, Slotsgade 5, Skive



Dagsorden ifølge klubvedtægten. Se hjemmesiden.

### HUSK:

Forslag, der ønskes behandlet på generalforsamlingen, skal skriftligt være formanden i hænde senest 8 dage før generalforsamlingens afholdelse.

# Udflugt til Thyborøn den 1. februar 2025



Til påske åbnes den nye museum "Havets hemmeligheder" i Thyborøn. Klubmedlem Lars Landbo er frivillig modelbygger og var årsagen til, at klubbens medlemmer kunne bydes velkommen af initiativtager og ejer, Gert Normann Andersen, der driver et stort dykker- og bjærgningsfirma. For egne midler har han indrettet det tidligere akvarium i Thyborøn. Besøget oversteg selv den vildeste fantasi.



Gert Normann Andersen øste af sin utrolige viden om alverdens vrage og effekter, hentet op fra store dybder.





Museet havde en bogsamling med skibslitteratur fra hele verden – i alt 1.200 meter boghylder. Kan kun benyttes af forskere.

Udenfor skulpturparken med minder om de sunkne skibe i området.

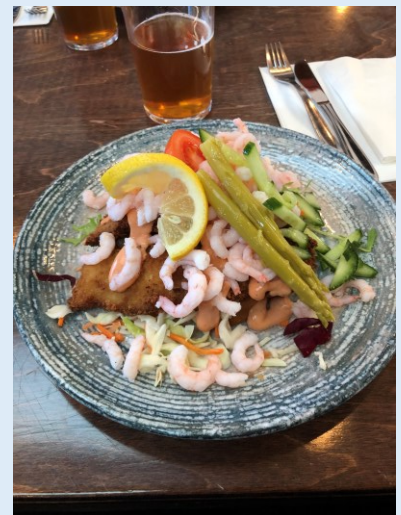

Efter en tur på "Havneknejpen" tog deltagerne med toget til Lemvig, hvor bussen ventede.



# Et mesterværk om klubbens mange bygningsværker af Poul-Erik Andersen

På 146 sider har Poul-Erik beskrevet klubbens utallige byggerier med såvel bygningen som det originale ophav. Dertil en beskrivelse af bygningens historie og bygmester. Imponerende værk. Se det på klubbens hjemmeside. Her vises et par udklip fra bogen med bl.a. nummerhenvisning til beskrivelsen af hver eneste bygning.

## Huse og andre bygningsværker på modeljernbaneanlægget "drejeSKIVEn"



Øst for Skive Hovedbanegård

View 1. Øst for Skive Hovedbanegård.

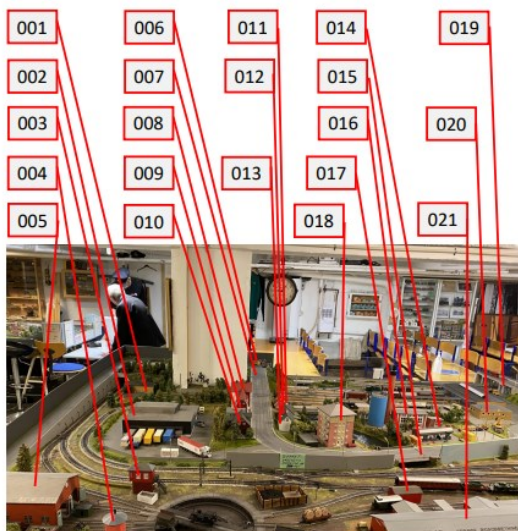

**Bygning 001:**

Remise for værkstedet bygget til Køf'en (rangermaskinen) på Skive Banegård. (Køf betyder egentlig: Kleinlokomotive Öl Kraftübertragung mit Flüssigkeitsgetriebe). Ligeledes var der et arbejdsrum til værkstedet. Den gule stenbygning ved siden af blev bygget som mandskabsbygning til remisen og i øvrigt rangerbanegårdens personale. Bygningerne er revet ned og området er nu ufremkommeligt krat. De to bygninger er bygget af Svend Aage Viftrup.

Øst for Skive Hovedbanegård

**Bygning 021:**

Bygningen er bygget som ægpakkeriet på Viborgvej 6 for Frumentaria a/s og Odense Forretning a/s. Bygningen blev taget i brug i 1938 og blev anvendt indtil 1985. De små sidefløje er efterfølgende revet ned og selve bygningen indeholder nu flere detalhandelsbutikker. Frumentaria var en præserveringsmetode ved anvendelse af en slags auklave.



Ægpakkeriet i virkeligheden.



Ægpakkeriet i model.



### Ægpakkeriet lige ved godsvognene

I 1938 byggede Odense Ægforretning et stort ægpakkeri lige ved siden af den daværende hovedbanegård ved Viborg landevej. Man kunne bogstaveligt talt læse ægkasserne ud af luften og lige ind i godsvognene på banegårdspladsen. Som det fremgår af billedet, var ægpakkeriet en stor kvindearbejdsplads. Det var kvinderne der, der tog initiativ til oprettelse af Kvindeligt Arbejdsforbunds Skovudstilling.

Billedet udlånt af Skive Byarkiv

En kort historisk beskrivelse af ægpakkeriet i Skive Folkeblad.

Bygningen er bygget af Erik Christensen.

Skive Hovedbanegård

Skive Hovedbanegård er markeret på kortet over Skive Hovedbanegård side 16.



Fotografi af Skive Hovedbanegård. Den gang var Jernbanegade brostensbelagt.



Fotografier af modellen af Den røde Station.

Bygningen er bygget af Erik Christensen.



Redaktion og design: Finn Christiansen

Foto: Finn Christiansen, Erik Christensen, Viktor Øgaard,  
Poul-Erik Andersen, Pauli Damgaard m.fl.

## Tak til vore sponsorer

**NORLYS**



**scantruck**

**M**PHontage a/s

**Dam & Hovgaard** a/s

**DYNAMIC-it**  
web-løsninger design it-support

**Søegaards Vinhus**  
Adalgade 20, 7800 Skive, 97520495-40310411  
soegaards.vinhus@mail.dk

**Flügger**  
Søndre Boulevard 7 7800 Skive  
97 52 94 70

**HØJSLEV**  
**RADIO**

**K&M** Entreprenør  
**KAJ OVE MADSEN A/S**  
Bjergvej 4 • 7800 Skive • 97 97 52 70 00

**spær nord**  
tættere på

**Thise**

[www.mjbk-skive.dk](http://www.mjbk-skive.dk)